

湘南ひらつか花菜ガーデンの開花・展示会・イベント情報

# 花菜さんぽ

花菜ガーデン  
～「見つけた！」花菜ガーデン～  
いつも楽しい いつも新しい

10  
2024

10.5 sat  
11.10 sun

バラの品種数  
約 1,050 品種

10/14 月・祝  
10/19 土  
10/20 日

ローズマーケット

# ローズフェスティバル 秋 2024

ポタニカルアーティスト  
道恵 作品展 10/28 月  
11/4 月・祝

豪華講師陣による

## プロに学ぶ！ バラの講演会・ワークショップ



10/14 月・祝  
つるバラの仕立て方と管理  
時間 13:30~15:00 定員 20名  
参加費 6,000円(税込) ※植え替えのワークショップ

後藤みどり氏



10/20 日  
ロサ・オリエンティスが描くバラの未来  
時間 14:00~15:30 定員 30名  
参加費 無料

木村卓功氏



10/23 水  
バラに合う土と秋冬管理  
時間 13:30~15:00 定員 30名  
参加費 2,000円(税込) ※軽井沢産高級腐葉土つき

矢澤秀成氏



10/26 土  
らくちんバラのあるガーデニング  
時間 13:30~15:00 定員 20名  
参加費 3,000円(税込) ※杉井氏の著書つき

杉井志織氏



10/30 水  
有島流 ~バラの魅せ方講座~  
時間 11:00~12:30 定員 40名  
参加費 無料

有島薫氏



11/1 金  
ブルースト効果！バラの香りを語り合う  
時間 13:30~15:00 定員 15名  
参加費 無料

玉置一裕氏



11/3 日  
イングリッシュローズを活かした庭づくり  
時間 10:30~12:00 定員 30名  
参加費 5,000円(税込) ※平岡氏オススメのイングリッシュローズのお土産つき

平岡 誠氏



11/9 土  
バラ栽培講座 ピギナーからベテランまで  
~全ては株を育てることからはまる~  
時間 10:00~12:00 定員 20名  
参加費 1,500円(税込)

鈴木満男氏

講演会のお申込はホームページをご覧ください

**KANA GARDEN 畑のHALLOWEEN PARTY** ハロウィンパーティー

期間中 土・日・祝

9/28 SAT → 10/31 THU

10/27 日 畑のハロウィンパレード

10/27 日 ハロウィンキッズウォーク

仮装して参加しよう！

最新の情報はホームページにてご案内しています。

公式ホームページ  
<https://kana-garden.com/>  
かなガーデン 検索



公式SNSをチェック！  
Instagram Facebook X (旧Twitter)

# 展示会 10月 会場:四季ギャラリーほか

展示会の詳しい情報は  
ホームページにてご案内しています。

10/4(金)▶6(日)

## 第37回神奈川県小品盆栽連合展

展示は16時半まで  
最終日は16時まで  
一部スペースで販売あり

手のひらサイズの可愛い小品盆栽展。小さな盆栽で大きな潤い。身近な秋をお楽しみください。

協力 神奈川県小品盆栽連合会

10/18(金)▶27(日)

## 藤川志朗「花のイラスト展」

最終日は14時まで  
一部スペースで販売あり

藤川志朗氏による、バラを中心とした花のイラスト展です。

協力 イラストレーター 藤川志朗氏

## ボタニカルアーティスト 道恵 作品展

10/28(月)▶11/4(月)祝

最終日は15時まで

バラを描くボタニカルアーティスト道恵氏によるバラの植物画展。道恵氏は園芸雑誌での連載をはじめ青山や神戸での個展、国内外でのグループ展へ出演。2018年ロンドンで行われた英国王立園芸協会主催のコンテストで金賞と最高賞のW受賞。

協力 ボタニカルアーティスト 道恵氏



# 花菜スクール 11月開催

花菜スクールの内容は変更になる場合があります。  
お申込前に必ずホームページにてご確認ください。

11/1(金)  
13:30▶15:00

## プルースト効果!バラの香りを語り合う

講師 New Roses編集長 玉置一裕氏  
定員 15名 対象 15歳以上 参加費 無料

「香りは記憶を呼び覚ます」というように、香りは脳に深く刻まれます。「バラの香り」といっても感じ方は人それぞれ。そんな、何世紀も人々を魅了し続けるバラの香りについて、玉置氏がお話しします。また実際にいろいろなバラの香りをかいて、その香りをみんなで語りあいます。香りをもっと愉しんで、優雅な時間をおすごください。

11/2(土)・3(日)  
各日 10:00▶12:00

## サトイモの収穫体験

講師 花菜ガーデンスタッフ 参加費 500円  
定員 各日15名 対象 小学1年生以上

軍手着用、汚れてもよい服装でご参加ください。

畑ですくすく育ったサトイモを収穫します。今年はどれだけとれるかな(雨天・荒天中止)※生育状況によって、実施できない場合がございます。

11/3(日)  
10:30▶12:00

## イングリッシュローズを活かした庭造り

講師 デビッド・オースチン・ローズ テクニカルスペシャリスト バラ屋 平岡誠氏  
定員 30名 対象 18歳以上 参加費 5,000円

イングリッシュローズのスペシャリストである平岡氏が、実際に園内の植栽を見ながら素敵なガーデン作りのヒントを伝授します!平岡氏おススメのイングリッシュローズのお土産付き!

11/8(金)  
13:30▶14:30

## 日本の文化と盆栽

講師 さいたま市立大宮盆栽美術館 館長 清水一郎氏  
定員 30名 対象 中学生以上 参加費 無料

盆栽の歴史や美術品としての盆栽など、盆栽についてのあれこれを、盆栽美術館の館長である清水氏にお話ししていただきます。



11/9(土)  
10:00▶12:00

## バラ栽培講座 ビギナーからベテランまで ~全ては株を育てることからはじまる~

講師 バラ栽培研究家 鈴木満男氏  
定員 20名 対象 18歳以上 参加費 1,500円

近年の気候や環境の変化に合わせて、バラの育て方も見直してみませんか。お気に入りのバラをもっと健康的に、いきいきとした株に仕立てましょう。前半は屋外でバラを見ながらレクチャーを行い、後半は室内での座学です。※雨天時は内容を変更して実施します。

11/15(金)  
10:00▶11:30

## THE・学 魅力的な南半球の植物

講師 植物研究家 NHK趣味の園芸講師 富田裕明氏  
定員 20名 対象 18歳以上 参加費 1,500円

南半球には日本では見られない魅力的な植物がたくさんあります。何度も現地に訪れている富田氏が、その魅力や日本での育て方などお伝えします。

11/16(土)・12/14(土)  
各日 10:00▶12:00

## ミニチュアストーリーガーデン®づくり 「赤毛のアン」のクリスマス

講師 園芸福祉士 グリーンアドバイザー 秦裕美(はたゆみ)氏  
定員 10名 対象 中学生以上 参加費 4,500円(2回分の料金です。初回にお支払いいただきます)

お話の世界をミニチュアストーリーガーデン®で表現しましょう!この講座は全2回講座です。【第1回】11月16日 ガイダンスと小さな小物づくり/【第2回】12月14日 ミニチュアストーリーガーデン®づくり

11/17(日)  
13:30▶15:00

## THE・学 ダイヤモンドリリーの育て方

講師 横山園芸 横山直樹氏  
定員 なし 対象 どなたでも 参加費 2,000円

ダイヤモンドリリーの育て方について、生産者の横山直樹氏がお話しします。 ※苗のお土産付き

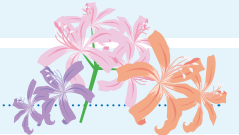

申込方法▶ホームページからお申し込みください (お申し込み)ページの応募フォームからお申し込みください 申込受付期間:2024年 10月1日(火)~15日(火)

応募多数の場合、抽選となります ※ハガキやFAX、受付期間前のお申し込みは無効となります。 ※スクールは全て有料エリアで開催します。参加費以外に別途入園料が必要ですが、お預かりした個人情報は、スクールの開催の連絡のみに使用し、責任を持って管理します。

「緑の中でカラダを動かそう!!」

場所 センターフィールドほか 時間 10:00~11:00 参加費 無料

10/5(土) ヨガ教室 講師 大木真琴氏 龍村ヨガHHC取得/丹田力強化法インストラクター

10/10(木) けんこう体操 講師 山崎真貴子氏 フリーランスインストラクター

10/18(金) 体幹&ストレッチ教室 JW(ジャパンウェルネイ/バージョン)コンサルタント アップルズボーツカレッジ非常勤講師/La Luz CLUB HOUSE代表 講師 高橋美紀氏

10/28(月) はじめてのTAICHI(太極拳)とストレッチ 講師 萩野代志江氏 パーソナルフィットネストレーナー

花菜ガイドによるガイドツアー

申込 実施日当日、開園時間より先着順で受付 対象 中学生以上 参加 無料

樹木ガイドツアー 定員 なし 10月8日(水)・10月26日(土) 10:30~

宿根草ガイドツアー 定員 20名(最小催行人数1名) 10月13日(日) 10:30~ ※10月から時間が変更となります

野草観察会 定員 なし(最小催行人数1名) 10月12日(土) 10:30~

※各ツアーともに雨天の場合、少雨決行・荒天中止となります。

※展示会の観覧や花菜スクール・イベントへの参加には入園料が必要ですが、園内では感染症拡大予防にご協力ください。

入園料金(税込)	ピークシーズン		レギュラーシーズン		スローシーズン	
	5月		4月・6月~12月・2月・3月		1月	
	個人	団体	個人	団体	個人	団体
大人(20歳~64歳)	1000円	900円	600円	500円	200円	150円
中人(高校生・学生・20歳未満)	600円	500円	300円	200円	100円	50円
小人(小学生・中学生)	400円	300円	200円	100円	100円	50円
シニア(65歳以上)	700円	600円	400円	300円	100円	50円
幼児(未就学児)	無料					
年間パスポート	大人・中人・シニア		2,600円		小人 900円	

駐車料金(税込)		
普通車	大型車	二輪車
500円/回	1,520円/回	無料

開園時間・休園日			
	5月	4月・6月~11月・3月	12月・1月・2月
開園時間	8:30~17:00	9:00~17:00	9:00~16:00
休園日	無休	4月~6月・9月~11月・3月 無休 7月・8月 第2・4水曜日 (休日の場合は翌日)	毎週水曜日(休日の場合は翌日) 及び12月28日~1月4日

※年間パスポート:発行日より1年間有効です。ご利用の方は駐車料金が無料になります。  
 (小人バスポート・大型車を除く)  
 ※別途、有料の二人乗車を20名以上の場合となります。  
 ※園内へお入りの際は必ずお申し込みの氏名は、入園料金が無料となります。窓口へ手帳をご提示ください。  
 ※ペットとのご入園はご遠慮ください(身体障害者補助犬は除く)。  
 ※リストラン・ショップでは2000円以上の利用の方は、駐車料金が無料(大型車を除く)になります。  
 ※入園料金は、開園時間・休園日はシーズンにより異なります。

アクセス

車 小田原厚木道路 平塚I.C.より約5分

電車 バス JR平塚駅北口バス乗り場8番 71・74・75系統 平塚駅行き 約20分

「平塚支援学校前」下車 徒歩約5分

